



市制 50 周年記念 第 7 回たかはまボッチャ競技大会を開催しました。大健闘の末、青木クラフさんが優勝しました。大会当日の様子は 6 ページに掲載しています。是非、ご覧ください。

高浜市社会福祉協議会だより

ふくし

編集 / 白旗宗友 井野崎紅氏

第 115 号

令和 4 年 2 月 1 日

じぶんの町を良くするしくみ。 赤い羽根共同募金



ご協力ありがとうございました

令和3年度実績額

皆さまからご寄付いただいた募金額 **4,489,178円** (※令和3年12月31日現在)

募金は、高浜市のお年寄りや障がいのある方、子どもへの支援、ふれあいサービス（住民互助の支え合い活動）などの地域福祉活動に役立てさせていただきます。

また、募金の一部は、愛知県共同募金会において災害準備金として積み立てられるとともに、愛知県下の福祉施設への助成にも使われます。

共同募金の使いみち（一例）



おもちゃライブラリー
心身に障がいのある子におもちゃの貸し出し



車いす車輛の貸し出し
車いすのまま乗れる車を貸し出し



福祉実践教室の実施
子ども達に対する福祉実践教室の実施を支援



車いすの貸し出し
車いすが必要な方に無料で貸し出し

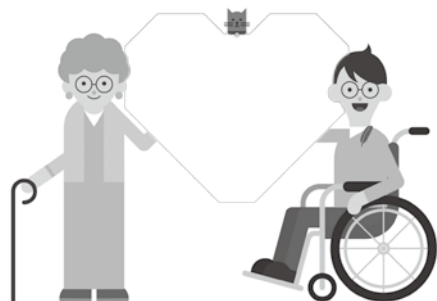

上記の他には、歳末たすけあい募金でいただいた募金は市内の生活困窮世帯の子どもたちへの支援に役立ちます。

募金の種類	数		R03 寄付額
戸別募金	18	町内会	3,237,492
法人募金	167	法人	588,500
学校募金	8	校	131,838
職域募金	3	団体	80,379
赤い羽根協力店	85	力所	120,991
イベント募金	3	回	31,438
街頭募金	5	回	61,163
その他 <small>(個人・歳末たすけあい等)</small>	22	件	237,377
合計			4,489,178

ご協力法人様（募金額 5,000 円以上） (50 音順、敬称略)

あいち中央農業協同組合 吉浜支店	三州フリット(株)	(株)デリカシステム
伊藤鉄工(株)	(株)松鶴園	(株)デンソープレステック
岩月商店	宗教法人 常照院	(株)豊田自動織機
(株)岩福セラミックス	新東(株)	トヨタ車体精工(株)
(株)H.M.E	(株)スギヤスエンタープライズ	日本ペイント・オートモーティブコーティングス(株)
エヌティーエンジニアリング(株)	スミヤ精機(株)	(有)野々山工業所
エヌティー精密(株)	創嘉瓦工業(株)	(株)ハイオーニー
エヌティーツール(株)	大昇運輸(株)	(株)八大不動産
(有)加藤生花葬具店	高浜工業(株)	水野運送(株)
(株)神清	高浜電工(株)	宮脇グレイズ工業(株)
クロダイト工業(株)	ダブルイー(株)	(株)横井
(株)堺屋	都築建設工業(株)	(株)吉浜人形
三州野安(株)	(株)ティ・エス・シー	

赤い羽根協力店

赤い羽根協力店は、「暮らしの中の共同募金」を目指し、地域に身近な商店等に募金箱やポスターを設置していただく形で、ご協力をいただきました。(50音順、敬称略)

商店等 (46)		福祉施設 (18)	公共施設等 (21)
愛知県中央信用組合 高浜支店	泰生医院	いちごプラザ	いきいき広場
あいち中央農業協同組合 吉浜支店	高浜市シルバー人材センター	介護老人保健施設 こもれびの里・高浜	かわら美術館
あいち中央農業協同組合 産直センター高浜	高浜馬場郵便局	グループホームあ・うん	女性文化センター
EScafe	高浜吉浜郵便局	ケアハウス高浜安立	高取ふれあいプラザ
株青木堂	株ティ・エス・シー	ケアハウス湯山安立	高浜エコハウス
おおでんちこ	DCM カーマ 高浜店	授産所高浜安立	高浜市役所
株おとうふ工房 いしかわ	とんかつ懐石 こざくら	全世代学習館	高浜市立図書館
オレンジボックス	西尾信用金庫 高浜支店	高浜市社会福祉協議会 ヘルパーステーション	高浜南部第二ふれあいプラザ
カネキチ 高浜店	ニューヤマザキデリーストア 高浜豊田店	高浜南部保育園	たかぴあ
カフェ&ベーカリーふるふる	パストランテ オハナ	地域共生型福祉施設あっぱ	高浜ふれあいプラザ
カフェ Pot	㈱パピヨン	チャレンジサポートたかはま	宅老所 いっぷく
カフェかみや	バロー高浜店	中央保育園	宅老所 こっこちゃん
カラオケハウス響	ファミリーマート 高浜湯山町2丁目店	特別養護老人ホーム 高浜安立荘	宅老所 じい&ばあ
けやきの杜	碧海信用金庫 高浜支店	南部デイサービスセンター	宅老所 悠遊たかとり
歳一六	碧海信用金庫 高浜中央支店	みどり学園	翼ふれあいプラザ
酒やビッグ	碧海信用金庫 吉浜支店	養護老人ホーム高浜安立 デイサービスセンター	東海会館
シセイ塾	マリオン	葭池デイサービスセンター	名古屋鉄道株式会社 高浜港駅
株シンカ	八百甚		名古屋鉄道株式会社 三河高浜駅
スギ薬局 高浜中央店	ヤマナカ高浜店		名古屋鉄道株式会社 吉浜駅
スギ薬局 高浜店	山脇薬局		吉浜公民館
鮎懐石 みどり	リバーストーン		吉浜ふれあいプラザ
セブンイレブン 高浜呉竹町	レストラン Omi		
セブンイレブン 高浜二池町三丁目	ローソン 高浜呉竹町店		



株式会社 刈谷電気引込工事センター 様より ご寄付をいただきました。

令和3年11月9日 株式会社刈谷電気引込工事センター様より、赤い羽根共同募金へ10万円の大口寄付をいただきました。今回は高浜市だけでなく、近隣の市町村を含め全6カ所にも同額を「新型コロナウイルス感染症による影響で、景気が厳しい中、地域の福祉活動に役立ててほしい。」との想いを込めて、寄付をされました。いただいた募金は、困っている方を支える事業等に活用し、安心・安全な生活ができる地域づくりに役立てていきます。

赤い羽根共同募金に大口寄付をいただいた法人に対して、愛知県共同募金会からの感謝状を贈呈し、感謝の意を表しました。



高浜市社会福祉協議会 会員募集への ご協力ありがとうございました！

高浜市社会福祉協議会は、会員の皆さまの温かい心に支えられています。

令和3年度のご支援

2,693,587 円 (※令和3年12月31日現在)

■社会福祉協議会会員とは？

社会福祉協議会は、社会福祉法において「地域福祉の推進」を目的とする団体として位置づけられています。様々な事業を通して、地域の皆さまとともに「安心して暮らし続けられるたかはま」の実現を目指しています。

ご協力いただいた会員の皆さまには会費の納入を通じて、社協の事業をはじめ、さまざまな地域福祉活動を支えていただいています。

会費の種類と 金額 (年間)	一般会員 (市内の居住者) 1口 300 円	特別会員 (特に関心、熱意ある方) 1口 1,000 円	法人会員 (企業・団体・事業所) 1口 2,000 円
-------------------	------------------------------	------------------------------------	-----------------------------------

■会費の使いみちは？ (一例)

心配ごと相談事業や各種団体助成などを通して、地域福祉の推進に取り組んでいます。

心配ごと相談

弁護士による30分の無料法律相談を開催しています。

毎月第1・第3木曜日 13時～15時45分(1日につき最大5人まで受け付けています。)

※暦によって変更になる場合があります。

※予約制ですので、高浜市社会福祉協議会 (TEL 0566-52-2002) へお問合せ下さい。



各種団体助成の一例

「高浜市民生児童委員協議会」

市内在住で見守りを必要とする高齢者や児童を支える事業に協力しています。

「碧南保護区保護司会高浜支部」

罪を犯した方の更生を助けるとともに、犯罪の予防のため世論の啓発に務める事業に協力しています。



令和3年度 協力法人様一覧 (50音順、敬称略)

(株)青木堂、アイゼンCS(株)、愛知県陶器瓦工業組合、石国製瓦(株)、イビデン(株)、岩月商店、(株)岩福セラミックス、エヌティーツール(株)、エヌティーテクノ(株)、(有)オートセールスラッキー、(株)おとうふ工房いしかわ、カクゴ(株)、春日運送(株)、(株)神清、神谷電機(株)、小島耐火(株)、(有)三功電機、三州野安(株)、三州フリット(株)、(株)三陶園、(株)シンカ、新東(株)、(株)スギヤスエンタープライズ、(株)スズキゴム、スミヤ精機(株)、瀬川化学工業(株)、創嘉瓦工業(株)、高浜共立運輸(株)、高浜工業(株)、高浜金融懇話会、高浜電工(株)、(有)田戸不動産、(株)忠ベエ自動車、都築建設工業(株)、(株)ティ・エス・シー、(株)デンソープレステック、(株)豊田自動織機、トヨタ車体精工(株)、(株)内藤モーターズ、(有)ナカツボ電工、日本ペイント・オートモーティブコーティングス(株)、(株)ハウスジャパン、橋本電機工業(株)、(株)フカヤ工業、(株)フコク、(株)不二商会、マルマン商店、(有)水作製瓦、宮脇グレイズ工業(株)、(株)吉浜人形、(株)RUMI

“のびのび広場”

♪ようこそ赤ちゃん ようこそ美術館♪



合同企画

高浜市やきものの里 かわら美術館
高浜市（福祉部 健康推進グループ）
高浜市社会福祉協議会
地域共生型福祉施設あっぼ
（デイサービス、子育て支援センター）
高浜南部保育園（年長児）

美術館の窓ガラスに絵を描いて楽しむイベント
『ココロ・ココ・コミュニケーション』が11月11日（木）
かわら美術館で行われました。

午前、高浜南部保育園の年長児が参加し、子育て支援センターの親子は保健師による身体測定や相談の後に参加、デイサービスの利用者の方々は、午後に参加しました。参加された親子には、「家では中々できないが、かわら美術館でのびのびと他のお友達と一緒に描けて、とても楽しかった」と言っていただき、小さいお子様からお年寄りの方々まで世代を超えて楽しく参加することができました。

今後も地域の方々に、かわら美術館や地域共生型福祉施設あっぼを知っていただくため、楽しいイベントを考えていきたいです☆彡



あたたかいご支援 ありがとうございます

同市沢渡町のパン屋スカイラクでは、鳥のキャラクター「高浜小町くみ子ちゃん」（あっぼ施設長・新田久美子案）のパンを作ってください12月9日まで販売され、イベントを大変盛り上げていただきました。

描かれたイラストも同日まで美術館で展示していただき、マルシェや美術館に来られた方々に長い期間見ていただくことができました。

「高浜小町くみ子ちゃん」のパンは、イベントに参加した高浜南部保育園の年長児に、ご厚意で寄贈がありました。いただいたパンは子ども達みんなで、美味しくいただきました。ありがとうございました。

高浜ロータリークラブ様より 防犯カメラを寄贈いただきました。

地域の安心・安全な生活を守るため、高浜ロータリークラブ様より、「グループホーム あっぼ」と「グループホーム あ・うん」に防犯カメラを寄贈していただきました。

地域の利用者様が生活を送るグループホームにおいて、皆さんがいつも安心して生活が送れるように、防犯対策に活用させていただきます。ありがとうございました。



市制 50 周年記念

第7回たかはまボッチャ競技大会 を開催しました!

11月14日(日)と11月21日(日)に予選を、11月27日(土)に決勝戦を行いました。

今年度は新型コロナウイルス感染対策の為、開催日を分け、参加チーム数を減らし、競技場内に入場できる人数を制限しながら無観客での開催となりました。

コロナ禍でのイベントとなりましたが、毎年出場している福祉団体の利用者さんチーム、ベテランチーム、家族チームなど、幅広い層の方にご参加いただきました。



試合が終わるたび、ボランティアさんが1つずつ丁寧にボールを消毒してくれました。

エキシビジョンマッチ
“市長に挑戦!”も
盛り上がりました。



優勝：青木クラブ
準優勝：翼豊神クラブ A
3位：なかよしクラブ
(港小学校生徒チーム)
翼豊神クラブ B



優勝はいきいきクラブの「青木クラブ」でした。おめでとうございます!入賞チームに贈られたトロフィー・かわらメダルは、高浜市より提供いただきました。

感染対策に協力しながらご参加いただいた皆さま、大会を支えていただいたボッチャ普及委員会の皆さま、ボランティアの皆さま、本当にありがとうございました。

ボランティアセンター

てとてとて

参加者募集

ボランティア交流会「井戸端会議」&ヨガ体験

ボランティア活動に興味がある仲間と繋がりをより深め、さらに活動を広めていくことを目的に開催します。

コロナ禍でいまだ厳しい状況が続きますが、感染対策を徹底しつつ、活動を再始動するボランティアの方が少しずつ増えています。

現在ボランティア活動中の方や、これからボランティアデビューをしたいと考えている方など、個人・団体問わずお気軽にご参加ください。

※今年は刈谷市・知立市・東浦町で活動するボランティアの参加も予定しています。

日 時 令和4年2月26日(土) 10時00分～12時00分
(受付9時30分～)

場 所 いきいき広場 2階いきいきホール

内 容 ①ボランティア同士の交流会
②健康体操(ヨガ体験)

参加費 無料

対 象 ボランティアに興味ある方ならどなたでも

定 員 15名程度(定員に達し次第、申込を終了させていただきます)

持 ち 物 バスタオルもしくは、レジャーシート

申込期間 2月1日(火)～2月21日(月)

申込方法 電話・FAX・窓口にてお申込み下さい。(高浜市社会福祉協議会
ボランティアセンターホームページより、申込用紙がダウンロード
できます)



※新型コロナウイルス感染症対策により、団体でお申込みの方は、1団体につき2名までの参加とさせていただきます。

※新型コロナウイルス感染状況により、中止となる場合があります。

※当日はマスクの着用のご協力をお願いします。

ボランティア交流、ヨガ体験を通して、身も心もリフレッシュしませんか♪

高浜市社会福祉協議会 ボランティアセンターてとてとて

電話：52-9882 FAX：52-4100 メール：tetotetote@takahama-shakyo.or.jp

職員募集

保育士

おひさま

令和4年
4月1日～

日数：週3日～5日
時間：平日(月～金)の15:00～18:00
又は 16:00～18:00
時給：1,080円
手当：通勤手当

看護師

南部デイサービスセンター

時給：1,290円
手当：通勤手当、処遇改善手当
(資格、勤務時間数に応じる)
資格手当(保有資格に応じる)
※日数・時間については応相談

介護職

グループホームあっぱ

日数：週2日～5日
時間：6:00～9:00
時給：(有資格)960円 (無資格)955円
※早朝夜間・土日祝単価あり
※早朝夜間・夜勤に勤務できる方歓迎
手当：通勤手当、処遇改善手当
(資格、勤務時間数に応じる)
資格手当(保有資格に応じる)

ヘルパー

ヘルパーステーション

時給：1,220円～
※早朝夜間・土日祝単価あり
手当：通勤手当、
処遇改善手当
(資格、勤務時間数に応じる)
資格手当(保有資格に応じる)
※6:00～8:00、18:00～22:00勤務できる
方歓迎

保育士

高浜南部保育園

日数：週5日(日・祝・年末年始休み)
時間：7:30～19:15の間で7時間45分
又は 9:00～16:00
時給：1,080円(7時間45分勤務の場合は月給175,850円)
手当：通勤手当、賞与支給対象(令和3年度実績…約2.25ヶ月分)

早朝・延長時間勤務の
方も募集中。
こちらは資格のない方
でも働けます!

善意をありがとうございました

株式会社ジェイテクト田戸岬工場、白石社会保険労務士事務所、高浜ロータリークラブ、永柳和枝、
朴木けい子、マリオン高浜店 (50音順、敬称略)

広報紙「ふくし」
は財源の一部に赤
い羽根共同募金配
分金を受けて発行
しています。

編集
発行

社会福祉法人 **高浜市社会福祉協議会**

〒444-1334 愛知県高浜市春日町五丁目165番地
TEL: 0566-52-2002 FAX: 0566-52-4100
E-mail: info@takahama-shakyo.or.jp

